日本語を通してタミル語を学ぶ
チトラー　シワクマル
シャリニ
ஜப்பான் மொழி
வழி தமிழ்
சித்ரா சிவக்குமார்
ஷாலினி

タミル語とは古典語です。

この本は日本語でタミル語を学べるようにしています。

タミル語は２４７の文字数で構成されていて、
発音を示すல, ள, ழ, ற, ற, ந, ண, ன
の文字を習得すれば、簡単に話す事ができます。

この本では日常会話で使われる言葉や単語が書かれているので、楽しんで学ぶ事 ができるでしょう。

ல, ள, ழ, ர, ற, ந, ண, ன 文字の発音：

ல – 'ல'の発音は英語の'la' 行から生じる音に似ています。

ள - 'ள'も基本的に 英語の'la' 行から生じる音 の発音ですが、'ல'よりも強めで、舌の位置を上 の中央につけ発音します。

ழ – 'ழ'の発音は'ள' よりもとても強く舌をよく丸めて音を出すようにします。

ர – 'ர 'の発音は英語の 'ra' 行から生じる音に似ています。

ற– 'ற'の発音はアルファベットの 'ra' という音より強く発声します。

ந – 'ந'の発音は英語の 'na' から生じる音に似ています。
この文字はいつも語頭にでてきます。

ன – 'ன'の発音も上記の 'ந' あるいは 'na' の音に近い音です。
この文字はいつも語末にでてきます。

ண – 'ண' の発音はアルファベットの 'na' から生じ、
語気をとても強く発音 します。

Price : ₹ 100 / ¥ 1000

Designed and Printed @ **SREE VINAYAGA SCREENS**
Email : vinayaga_offset@yahoo.co.in

数字

エンガル(எண்கள்)

一
オンル
ஒன்று

二
イランダゥ
இரண்டு

三
ムーンル
மூன்று

四
ナーング
நான்கு

五
アインダゥ
ஐந்து

六
アール
ஆறு

七
エユー
ஏழு

八
エッタゥ
எட்டு

九
オンバダゥ
ஒன்பது

十
パッタゥ
பத்து

数字

エンガル(எண்கள்)

十一
パダィノンル
பதினொன்று

十二
パンニランダゥ
பன்னிரண்டு

十三
パダィンムーンル
பதின்மூன்று

十四
パダィナーング
பதினான்கு

十五
パダィネインダゥ
பதினைந்து

十六
パダィナール
பதினாறு

十七
パダィネーユ
பதினேழு

十八
パダィネッタゥ
பதினெட்டு

十九
パットーンバダゥ
பத்தொன்பது

二十
イルバダゥ
இருபது

数字

エンガル(எண்கள்)

三十
ムッパダゥ
முப்பது

四十
ナールパダゥ
நாற்பது

五十
アインバダゥ
ஐம்பது

六十
アルワダゥ
அறுபது

七十
エユーワダゥ
எழுபது

八十
エンバダゥ
எண்பது

九十
トーンヌール
தொண்ணூறு

百
ヌール
நூறு

二百
イルヌール
இருநூறு

三百
ムーンヌール
முன்னூறு

数字

エンガル(எண்கள்)

四百
ナーンヌール
நானூறு

五百
アイヌール
ஐநூறு

六百
アルヌール
அறுநூறு

七百
エユーヌール
எழுநூறு

八百
エンヌール
எண்ணூறு

九百
トールアーイラム
தொள்ளாயிரம்

一千
アーイラム
ஆயிரம்

十万
ラッチャム
இலட்சம்

一千万
コーディー
கோடி

₹
ルピー
ரூபாய்

身体 [人体] 各部

ウダル ウルップガル (உடல் உறுப்புக்கள்)

頭 - タレイ
தலை

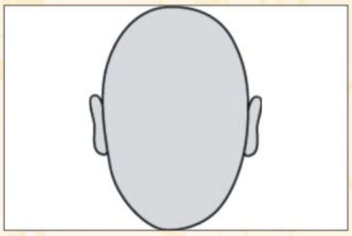

顔 - ムガム
முகம்

前額 - ネッティー
நெற்றி

眉 - プルワム
புருவம்

目 - カンヌ
கண்

鼻 - ムーック
மூக்கு

耳 - カードゥ
காது

口 - ワーイ
வாய்

身体 [人体] 各部

ウダル ウルップガル (உடல் உறுப்புக்கள்)

舌 - ナック
நாக்கு

口唇 - ウダドゥ
உதடு

歯 - パル
பல்

首 - カユットゥ
கழுத்து

皮膚 - トル
தோள்

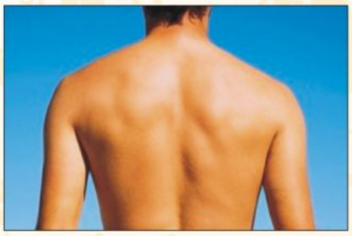

背中 - ムドゥグ
முதுகு

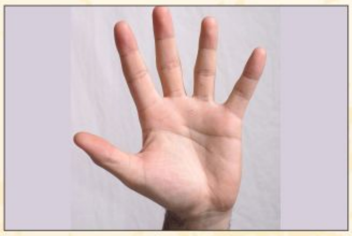

手 - ケイ
கை

前腕 - ムヤンゲイ
முழங்கை

身体 [人体] 各部

ウダル ウルップガル (உடல் உறுப்புக்கள்)

指 - ワィラル
விரல்

爪- ナハム
நகம்

お腹- ヮヤィル
வயிறு

ウエスト- イヅップ
இடுப்பு

足- カール
கால்

肘 - ムッティ
முட்டி

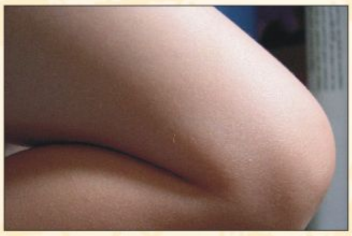

もも - トーデイ
தொடை

膝 - ムヤンガール
முழங்கால்

野菜

カーイガリガル (காய்கறிகள்)

タマネギ – ワェンガヤム
வெங்காயம்

玉葱の芯 – チンナワェンガヤム
சிறிய வெங்காயம்

トマト – タッカリ
தக்காளி

ショウガ – インッジ
இஞ்சி

ニンニク – プーンダゥ
பூண்டு

ナンバンサイカチ – ムルンゲイッカーイ
முருங்கைக்காய்

葉物野菜 – キーレイ
கீரை

コリアンダー – コーッタマッリ
கொத்தமல்லி

野菜

カーイガリガル (காய்கறிகள்)

オクラ - ワェンダイッカーイ
வெண்டைக்காய்

茄子 - カッタィリッカーイ
கத்தரிக்காய்

ジャガイモ - ウルライッキヤング
உருளைக்கிழங்கு

唐辛子 - ミラガーイ
மிளகாய்

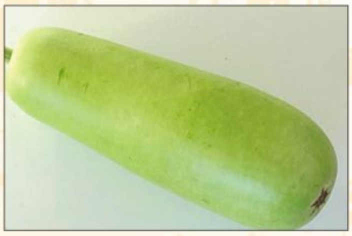

ヒョウタン - サゥライッカーイ
சுரைக்காய்

大根 - ムランッギ
முள்ளங்கி

カボチャ - パランギッカーイ
பரங்கிக்காய்

冬瓜 - プーサニッカーイ
பூசணிக்காய்

野菜

カーイガリガル (காய்கறிகள்)

ニンジン - ケラタゥ
கேரட்

キュリ- ワェッレリッカーイ
வெள்ளரிக்காய்

グリーンマンゴー - マンガーイ
மாங்காய்

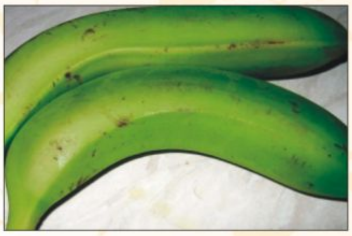

青いバナナ - ワーヤイッカーイ
வாழைக்காய்

カリフラワー - カーリピラワル
காலிபிளவர்

ウリ - ピールカンッガーイ
பீர்க்கங்காய்

ビートルート - ビートルート
பீட்ரூட்

キャーベツ - ムーッタイコース
முட்டைக்கோஸ்

果物

パヤンガル (பழங்கள்)

リンゴ - アーッピル
ஆப்பிள்

オレンジ - アーランジュ
ஆரஞ்சு

マンゴー - マンパヤム
மாம்பழம்

ジャックフルーツ - パラーッパヤム
பலாப்பழம்

バナナ - ワヤイッパヤム
வாழைப்பழம்

パイナップル - アンナーシッパヤム
அன்னாசிபழம்

西洋なし - ベリッカーイ
பேரிக்காய்

ブドウ - デイラーッチェイ
திராட்சை

果物

パヤンガル (பழங்கள்)

スイカ – タルプーサニ
தர்பூசணி

グアバ - コーイヤーッパヤム
கொய்யா

カスタードアップル - サィターッパヤム
சீதாப்பழம்

ザクロ – マードゥレイ
மாதுளை

サポジラ – サッポッター
சப்போட்டா

ライム- - エルミーッチェイ
எலுமிச்சை

スイートライム - サーットゥックディ
சாத்துக்குடி

パパイヤ – パッパーリ
பப்பாளி

料理

ウナワゥガル　(உணவுகள்)

イダゥリ
இட்லி

ドーサイ
தோசை

アーッパム
ஆப்பம்

ポーンガル
பொங்கல்

サーンバール
சாம்பார்

サーダム
சாதம்

クッタゥ
கூட்டு

クランブ
குழம்பு

野菜

ウナワゥガル (உணவுகள்)

ウップマー
உப்புமா

プッタゥ
புட்டு

チャッパッタィ
சப்பாத்தி

パール
பால்

タイル
தயிர்

ラサム
ரசம்

パーヤサム
பாயசம்

ビリヤーニ
பிரியாணி

料理

ウナワゥガル (உணவுகள்)

ワッディイ
வடை

プーリー
பூரி

ポーリヤル
பொறியல்

バッジー
பஜ்ஜி

ラーッダゥ
லட்டு

ムルック
முருக்கு

ムッテイ
முட்டை

ウールガーイ
ஊறுகாய்

色

ニーランガル (வண்ணங்கள்)

黒い － カルップー
கருப்பு

白い － ワエッレイ
வெள்ளை

赤い － シカップー
சிவப்பு

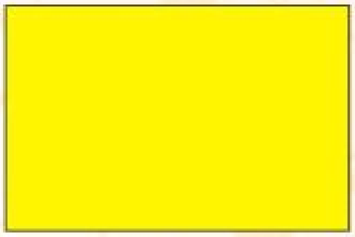

黄色い － マンジャル
மஞ்சள்

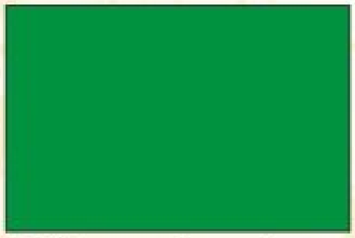

緑色 － パッチェイ
பச்சை

青い － ニーラム
நீலம்

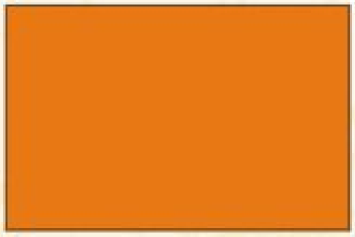

オレンジ色 － アーランジュ
ஆரஞ்சு

青い － ウーダー
ஊதா

形状

ワダィワンガル (வடிவங்கள்)

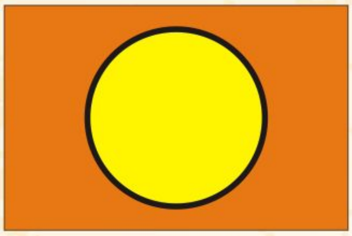

円 – ワッタム
வட்டம்

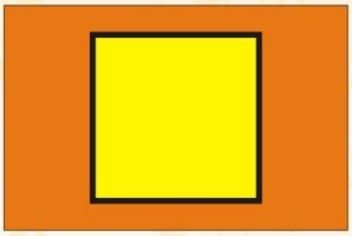

四角 – サダゥラム
சதுரம்

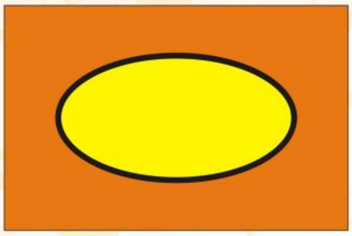

長円形 – ニールワッタム
நீள்வட்டம்

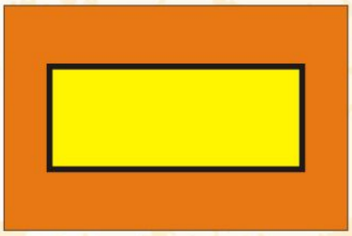

長方形 – ニールサダゥラム
நீள்சதுரம்

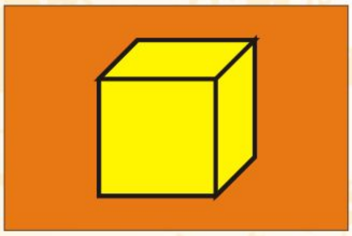

球 – コーラム
கோளம்

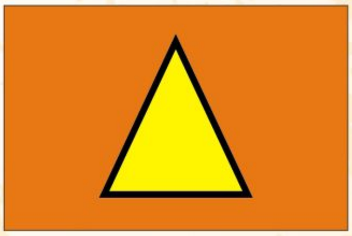

さんかくけい – ムッコナム
முக்கோணம்

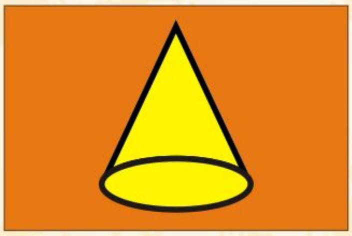

円錐 – クンブ
கூம்பு

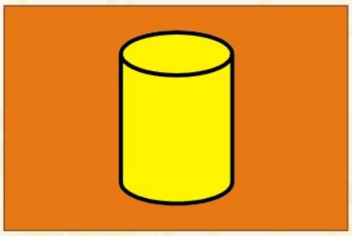

球形 – ウルライ
உருளை

鳥

パラワェイガル (பறவைகள்)

カラス - カーカム
காகம்

オウム - キーリー
கிளி

クジャク - マヤイル
மயில்

カッコウ - クヤィル
குயில்

ワシ - カユーグ
கழுகு

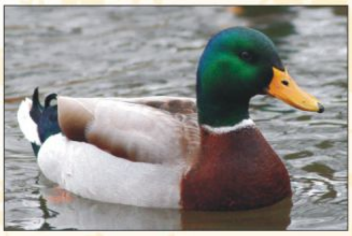

カモ - ワッタゥ
வாத்து

スズメ - クルワィ
குருவி

コウノトリ - ナーレイ
நாரை

鳥

パラワェイガル (பறவைகள்)

オンドリ － チェワル
சேவல்

メンドリ － コーヤィ
கோழி

フクロウ －アーンデイ
ஆந்தை

ツル － コーック
கொக்கு

ハト － プラー
புறா

ダチョゥ - ネルップコーヤィ
நெருப்புக்கோழி

ハクチョウ － アンナム
அன்னம்

シチメンチョウ －ワーンコーヤィ
வான்கோழி

野生動物

カーットゥワィラングガル　(காட்டு விலங்குகள்)

像 – ヤーネイ
யானை

ライオン – シンガム
சிங்கம்

トラ – プリー
புலி

クマ – カラダィー
கரடி

キツネ – ナリー
நரி

オオカミ – オナーイ
ஓநாய்

シカ – マーン
மான்

サル – クラング
குரங்கு

野生動物

カーットゥ ワィラングガル (காட்டு விலங்குகள்)

サィ- カーンダーミルガム
காண்டாமிருகம்

チータ – サィルッテイ
சிறுத்தை

カバ – ニールヤーネイ
நீர்யானை

ヤギ – アードゥ
ஆடு

キリン – オッタガッチウィンギ
ஒட்டகச்சிவிங்கி

ヤク – エルドゥ
எருது

シマウマ – ワリックデイレイ
வரிக்குதிரை

ブタ – パンリ
பன்றி

家畜動物

ウィットゥ ワィラングガル (வீட்டுவிலங்கள்)

犬 – ナーイ
நாய்

ネコ – プーネイ
பூனை

ウサギ – ムヤル
முயல்

ロバ – カヤゥデイ
கழுதை

水牛 – エルメイ
எருமை

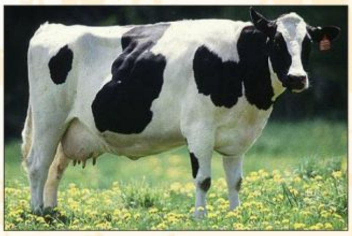

牛 – パサゥ
பசு

馬 – クダィレイ
குதிரை

ラクダ – オッタガム
ஒட்டகம்

動物

ワィラングガル　(விலங்குகள்)

マングース － キーリー
கீரி

カメ － アーメイ
ஆமை

ネズミ － エリー
எலி

リス － アニール
அணில்

コウモリ－ ワウワール
வௌவால்

ヘビ－ パーンブ
பாம்பு

サソリ －　テル
தேள்

カタツムリ－ ナッテイ
நத்தை

水性動物

ニール　ワーユワナ (நீர் வாழ்வன)

魚　－　ミーン
மீன்

カニ　－　ナンドゥー
நண்டு

サメ －　スラー
சுறா

クジラ －　ティミンガラム
திமிங்கலம்

カエル －　タワレイ
தவளை

ワニ　－　ムダレイ
முதலை

エビ　－　イラール
இறால்

アザラシ－ニール ナーイ
நீர் நாய்

虫類

プーッチガル (பூச்சிகள்)

アリ　–　エルーンブー

எறும்பு

蚊　–　コースー

கொசு

チョウ　–　パッターンプーッチー

பட்டாம்பூச்சி

ハチ　–　テニー

தேனீ

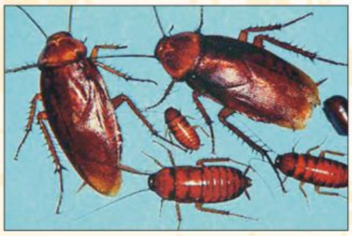

ゴキブリ – カラッパーンプーッチ

கரப்பான்பூச்சி

クモ – サィランディ

சிலந்தி

バッタ　–　ワェットゥッキーリー

வெட்டுக்கிளி

イエバエ　–　イー

ஈ

花類

マラルガル (மலர்கள்)

ジャスミン - マッリーゲイ
மல்லிகை

バラ - ロージャー
ரோஜா

ハイビスカス-チェンバルッティ
செம்பருத்தி

ハス - ターマレイ
தாமரை

ヒマワリ - スーリヤガーンディ
சூரியகாந்தி

スイレン - アッリー
அல்லி

マリーゴールド - サーマンディ
சாமந்தி

花 - プー
பூ

方向

ダィセイガル (திசைகள்)

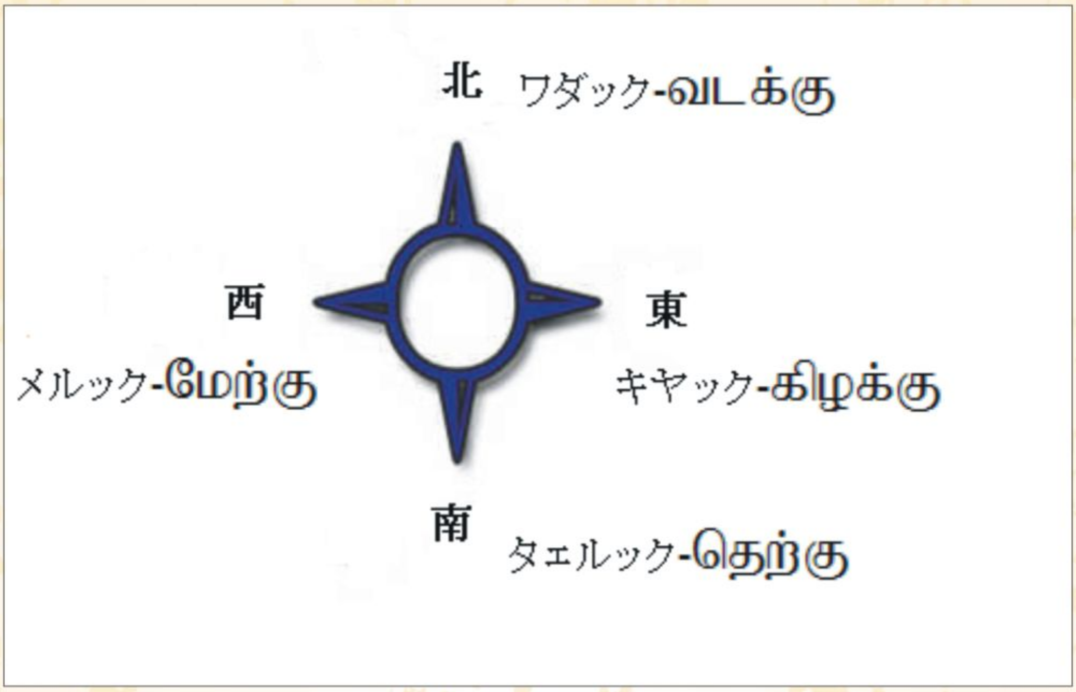

曜日

キヤマイ (கிழமை)

月曜日 - タィンガル - திங்கள்

火曜日 - チェッワイ - செவ்வாய்

水曜日 - ブダン - புதன்

木曜日 - ワィヤーヤン - வியாழன்

金曜日 - ワェッリ - வெள்ளி

土曜日 - サニ - சனி

日曜日 -ニヤイル - ஞாயிறு

週 - ワーラム - வாரம்

動詞

ワィネイチォタルガル　(வினைச் சொற்கள்)

手に取る － エドゥー
எடு

手渡す － コードゥー
கொடு

持ち上げる － トゥーックー
தூக்கு

眠る － トゥーングー
தூங்கு

飲む － クーダイー
குடி

走る － オーダゥー
ஓடு

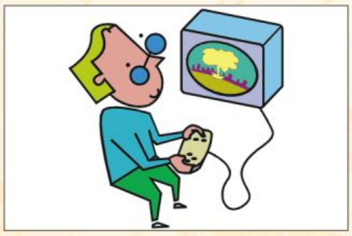

踊る － アーダゥー
ஆடு

歌う － パーダゥー
பாடு

動詞

ワィネイチォタルガル　(வினைச் சொற்கள்)

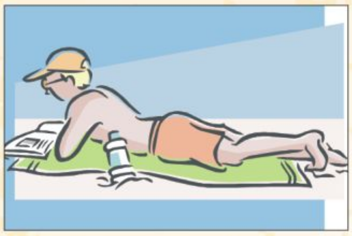

寝る － パダゥー
படு

食べる － サッピダゥー
சாப்பிடு

来る － ワー
வா

行く － ポー
போ

する － チェヤィ
செய்

放す － ワィドゥー
விடு

座る － ウッカル
உட்கார்

立つ － ニル
நில்

動詞

ワィネイチォタルガル　(வினைச் சொற்கள்)

読む － パディー
படி

書く － エユドゥー
எழுது

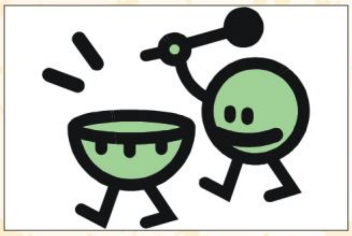

たたく － アディー
அடி

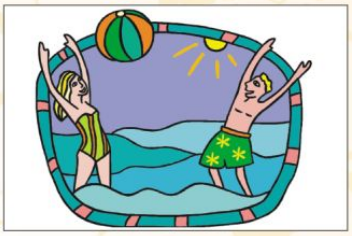

つかむ － ピディー
பிடி

演じる － ナディー
நடி

かむ － カディー
கடி

飛び跳ねる － クーディ
குதி

買う － ワーング
வாங்கு

親戚関係

ウラウ　ペヤルガル（உறவுப்பெயர்கள்）

父親	アッパー	அப்பா
母親	アッマー	அம்மா
姉	アッカー	அக்கா
兄	アンナン	அண்ணன்
妹	タンゲイ	தங்கை
弟	タンビー	தம்பி
祖父	タッター	தாத்தா
叔母	パーッティー	பாட்டி
叔父　（母親の兄弟）	マーマー	மாமா
叔母　（母親の兄弟の妻）	マーミー	மாமி
叔父（父親の弟、または母親の妹の夫）	チタッパー	சித்தப்பா
叔母（母親の妹、または父親の弟の妻）	チッティー	சித்தி
叔父（父親の兄、または母親の姉の夫）	ペリヤッパー	பெரியப்பா
叔母（母親の姉、または父親の兄の妻）	ペリヤッマー	பெரியம்மா
叔父　（父親の姉妹）	アッテイ	அத்தை
義理の姉　（兄の妻）	アンニー	அண்ணி

疑問詞

ウィーナー - ソールカル (வினா சொற்கள்)

どちら	エドゥー	எது
何	エンナ	என்ன
どこ	エンゲ	எங்கே
いつ	エッポードゥ	எப்போது
何故	エダルク	எதற்கு
どうして	エッパディ	எப்படி
だれ	ヤール	யார்
いくつ	エッタネイ	எத்தனை
いくら	エッワラワゥ	எவ்வளவு
だれの	ヤールックー	யாருக்கு

Award

Quiz

Japanese Language Class

Management Training

Speech Contest

ISBN 98 - 898000-2-0
9 789889 800024

ABK - AOTS DOSOKAI
Tamilnadu Centre

3rd Floor Chateau 'D" Ampa,
New No. 37 Old No. 110 Nelson Manickam Road, Aminjikarai, Chennai - 600 029
Tel. +91-44-2374 0318 Telefax: - +91-44-2374 3575
Email:- rangaots@airtelmail.in / rangaots@gmail.com Web:- www.abkaotschennai.com